



SUBSÍDIOS AO PLANO DIRETOR

SECRETARIA MUNICIPAL DE EDUCAÇÃO

07/04/2015

PRINCIPAIS PROGRAMAS DA S.M. EDUCAÇÃO EM ANDAMENTO:

CONSTRUÇÃO DE NAVES-MÃE E CRECHES TIPO "B":

OBRA PAC II								
Construção de Creches Nave-mãe Programa PAR/MEC	Unidade Escolar	Endereço	Bairro	NAED	Situação	protocolo	Atendimento	nº Salas
	Jd. Bassoli	Rua Wilson Romero, s/nº	Jardim Bassoli	Noroeste	EM OBRAS	2013/10/17695	200 CRIANÇAS (140 Integral - 60 parcial)	6
	Jd. Campos Elisios	Av. Paulo Provenza Sobrinho, s/nº	Jardim Campos Elisios	Sudoeste	EM OBRAS	2013/10/17696	200 çças (140 Integral - 60 parcial)	6
	Jd Ibirapuera	Rua Jornalista Marco Antonio Quintas	Jardim Ibirapuera	Noroeste	EM OBRAS	2013/10/17701	200 çças (140 Integral - 60 parcial)	6
	Vila Esperança	Rua André Gabois, s/nº	Vila Esperança	Norte	INAUGURAÇÃO 11/04/2015	2013/10/17694	200 çças (140 Integral - 60 parcial)	6
	Gleba B	Rua João Caneas, s/nº	Lot. Gleba B	Sul	A SER EMITIDA O.S.	2013/10/17697	255 çças (195 Integral - 60 parcial)	8
	San Martin	Rua Rosa Maria Rosignolli Pereira, s/nº	Residencial San Martin	Norte	A SER EMITIDA O.S.	2013/10/17698	255 çças (195 Integral - 60 parcial)	8
	Porto Seguro	Rua Nadalino Colombini, s/nº	Loteamento Residencial Porto Seguro	Sudoeste	EM OBRAS	2013/10/17699	255 çças (195 Integral - 60 parcial)	8
	Jd. São José	Rua Belmiro Costa, s/nº	Residencial S são José	Sudoeste	EM OBRAS	2013/10/17700	255 çças (195 Integral - 60 parcial)	8

OBRA PAC II								
Construção de Creches Programa MCMV/PAR/MEC	Unidade Escolar	Endereço	Bairro	NAED	Situação	protocolo	Atendimento	Salas
	Jd. Abaeté	Rua Jair Ferreira, s/nº	Jd. Abaeté	Sul	EM ANÁLISE DA PLANILHA ORÇAMENTÁRIA	2014/10/18249	255 Crianças (195 Integral - 60 parcial)	8
	Jd. São Luiz (aprovado dia 10/05/2012)	Rua Luis Verdade, s/nº	Residencial São Luis	Noroeste	EM ANÁLISE DA PLANILHA ORÇAMENTÁRIA	2014/10/65775		8
	Pq Eldorado (em aprovação)	Rua Cynira Aparecida Tange Mattos, s/nº	Jardim Eldorado	Sul	AJUSTES DE PLANILHA	2014/10/64715		8
	Nova Europa (aprovado dia 10/05/2012)	Rua Manoel Sylvestre de Freitas Filho, s/nº	Jardim Nova Europa	Sul	EM ANÁLISE DA PLANILHA ORÇAMENTÁRIA	2014/10/66938		8

PRINCIPAIS PROGRAMAS DA S.M. EDUCAÇÃO EM ANDAMENTO:

NÚCLEOS DA ESPERANÇA:

NÚCLEOS DA ESPERANÇA		
OBRAS PLANEJADAS PARA 2015/16	Endereço	POSIÇÃO ATUAL
	Rua Rodolfo Panoni, Jd. São José	Aguardando realização de levantamento planialtimétrico e sondagem de solo para contratação de projetos complementares
	John Boyd Dunlop	Aguardando realização de levantamento planialtimétrico e sondagem de solo para contratação de projetos complementares
	Avenida Ruy Rodrigues	Desapropriação através de ação judicial - aguardando laudo pericial
	Indicando dotação orçamentária pela Coord. Financeira/SME para posterior encaminhamento ao Comitê Gestor	

OBRAS NOVAS:

OBRAS NOVAS EM ÁREAS ADQUIRIDAS PELA SME		
Bairro	Endereço	POSIÇÃO ATUAL
DIC I	Rua Guilherme Plassman	Aguardando sondagem. Projeto padrão em fase de aprovação.
Itajaí	Rua Orlando Corrêa	
Vila Olímpia	Rua da Natação	
Parque dos Pomares	Rua Alaor Faria de Barros	

PRINCIPAIS PROGRAMAS DA S.M. EDUCAÇÃO EM ANDAMENTO:

LICITAÇÕES EM ANDAMENTO:

PROJETOS EM LICITAÇÃO PARA CONTRATAÇÃO DE EMPRESA ESPECIALIZADA EM PROJETOS COMPLEMENTARES							
REFORMA GERAL COM AMPLIAÇÃO							
Unidade Escolar	Intervenções Arquitetônicas	Endereço	Bairro	NAED	PROTOCOLO	POSIÇÃO ATUAL	OBSERVAÇÃO
Marilene Cabral - CEMEI	reforma geral com ampliação de 2 salas de aula	Rua Jacauna, s/nº	DIC I	Sudoeste	2013/10/43457	Coordenadoria Orçamentos e Custos/SMI	Recurso Próprio. Solicitado contratação de empresa para elaboração dos projetos de engenharia, adequação do projeto arquitetônico em decorrência dos estruturais e elaboração da planilha orçamentária.
EMEF Zuleika Novaes	reforma geral com ampliação de 2 salas/ cozinha/ telhado	R. Mª Lourdes Fransceshcini Trevisan,s/n	Sd. Souzas	Leste			
EMEI Cantinho da Alegria	reforma geral com ampliação de 2 salas	R. Francisco Grassano, 105	Jd. São Gabriel	Sul			
CEMEI Rafael Andrade Duarte	reforma geral com ampliação de 4 salas (AGII)	R. Henrique Schroeder, 112	Taquaral	Leste			

PEQUENA REFORMA COM AMPLIAÇÃO							
Unidade Escolar	Intervenções Arquitetônicas	Endereço	Bairro	NAED	PROTOCOLO	POSIÇÃO ATUAL	OBSERVAÇÃO
EMEF Leonor Savi Chaib	Ampliação de 3 salas de aula e 1 biblioteca, reforma cozinha, banheiro e telhado	Rua Manoel Marotti Cabral, s/nº	Jd. Nova York	Sul	2013/10/42485	Coordenadoria Orçamentos e Custos/SMI	Recurso Próprio. Solicitado contratação de empresa para elaboração dos projetos de engenharia, adequação do projeto arquitetônico em decorrência dos estruturais e elaboração da planilha orçamentária.
CEMEI Matilde de Azevedo Setúbal	Ampliação de 4 salas de aula (2AGI, 2 AGII), reforma de banheiro	R. Dom Oscar Romero, 115	Jd.N.Campos Eliseos	Sudoeste			
CEMEI Maria do Carmo de Abreu Sodré	Ampliação de 4 salas de aula (2AGI, 2 AGII), ampliação de cozinha e reforma de banheiro	R. Benito Olmos Hernandes, 295	VI. Rica	Sul			
CEMEI Hilton Federicci	Ampliação de 2 salas de aula (1AGI, 1AGII) e reforma de banheiro	R. Frederico Marcondes Machado, 65	VI. 31 de Março	Leste			

REFORMA GERAL							
Unidade Escolar	Intervenções Arquitetônicas	Endereço	Bairro	NAED	PROTOCOLO	POSIÇÃO ATUAL	OBSERVAÇÃO
CEMEI Maria Beatriz Carvalho Moreira	reforma geral, reforma do telhado	R. Synira de Arruda Valente, 1153	VI. Georgina	Sul	2013/10/43456	Coordenadoria Setorial de Projetos - DP/SMI	Recurso Próprio. Solicitado contratação de empresa para elaboração dos projetos de engenharia, adequação do projeto arquitetônico em decorrência dos estruturais e elaboração da planilha orçamentária.
EMEF Benevenuto F. Torres	reforma geral, reforma do telhado, cobertura da quadra	Rua José Carlos A. Galvão, 270	Jd São José	Sul			
CEMEI Sônia Lenita	reforma geral	R.D. Antº M. Alves Siqueira, 161	Pe. Anchieta I	Norte			

PRINCIPAIS PROGRAMAS DA S.M. EDUCAÇÃO EM ANDAMENTO:

LICITAÇÕES EM ANDAMENTO:

REFORMAS							
Unidade Escolar	Intervenções Arquitetônicas	Endereço	Bairro	NAED	PROTOCOLO	POSIÇÃO ATUAL	OBSERVAÇÃO
EMEF Oziel	reforma cozinha e cobertura de quadra, reforma dos banheiros de alunos, troca de telhado	Rua Fauze Seller, s/nº	Pq. Oziel	Sul	2014/10/00589	Coordenadoria Orçamentos e Custos/SMI	Recurso Próprio. Solicitado contratação de empresa para elaboração dos projetos de engenharia, adequação do projeto arquitetônico em decorrência dos estruturais e elaboração da planilha orçamentária.
CEMEI Agostinho Páttaro		R. Manoel Antunes Novo, 505	Barão Geraldo	Norte			
EMEI Reino Encantado	ampliação de refeitório, cozinha, TELHADO	R. Regina Araújo Leone, 417	Pq. Fazendinha	Norte			
EMEF Orlando Carpino	reforma da cozinha, almoxarifado, lavanderia, copa func., banheiros alunos e sala Multimeios	R. Luiz Alberto Wustomberg, s/nº	J. Ouro Branco	Sul			
Emei Marília Martorano	reforma banheiro alunos	R. Papagaio, 60	VI. Pe. M. Nóbrega	Noroeste			
EMEI Herminia Ricci	banheiro alunos Reformar caixa d'água, alvenaria	R. Papagaio, 60	VI. Pe. M. Nóbrega	Noroeste			

OBRA NOVA E REFORMA							
Unidade Escolar	Intervenções Arquitetônicas	Endereço	Bairro	NAED	PROTOCOLO	POSIÇÃO ATUAL	OBSERVAÇÃO
Chapeuzinho Vermelho	obra nova	Rua Eudes batista Ribeiro, nº 527	Jd. Santa Rosa	Noroeste	2014/10/18194	Coordenadoria Orçamentos e Custos/SMI	Recurso Próprio. Solicitado contratação de empresa para elaboração dos projetos de engenharia, adequação do projeto arquitetônico em decorrência dos estruturais e elaboração da planilha orçamentária.
Curumins	obra nova	Rua Ába, nº 347	Pq. Universitário	Sudoeste			
Cemei Catarina Milani	reforma cozinha e refeitório	Rua João Tonolli, nº 200	Jd. Bandeiras II	Sul			

AÇÕES DIVERSAS							
Unidade Escolar	Intervenções Arquitetônicas	Endereço	Bairro	NAED	protocolo	POSIÇÃO ATUAL	
EMEF Júlio de Mesquita Filho	reforma telhado e elétrica	Rua Francisco Antonio da Silva, 155	Jd São Vicente	Sul	2012/10/43768	EM LICITAÇÃO	
EMEF Júlio de Mesquita Filho	detalhes do projeto de drenagem	Rua Francisco Antonio da Silva, 155	Jd São Vicente	Sul	2006/10/20252	A SMSP executará o serviço de drenagem, fornecimento de M.O. para pintura externa e interna (material CAE)	
EMEF Emílio Miotti	Reforma cozinha e banheiro do guarda	Rua Beata Madre Plácida Viel, 36	Jd Sta. Lúcia	Sudoeste	2014/10/35387	EM LICITAÇÃO	
EMEF CAIC	reforma elétrica				2014/10/26077	EM LICITAÇÃO	
CEMEI Sonia Maria Castro Perez	reforma geral com aplicação	Rua Sebastiao Alvarenga, 130	Jd. Maria Rosa	Sudoeste	2013/10/15219	Aguardando CURVA ABC (PLANILHA)	
CEMEI Lídia Bencardini	reforma geral	R. Pe. Eustáquio, 285	Jd. Capivari	Sudoeste		EM LICITAÇÃO	
EMEI Comecinho de Vida	reforma de cobertura/ Reforma banheiros	R. Praia de Enseada, 50	VI. Orozimbo maia	Sul	2012/10/51787	A SER ABERTA LICITAÇÃO	
CEMEI Cristiano Osório	Troca de telhado e SPDA, troca parcial do piso	R. Mal. Hermes da Fonseca, 146	Barão Geraldo	Norte	2013/10/19185	ajuste de planilha	
EMEI Claudio de Souza Novaes	Reforma de Cozinha/telhado/ construção casinha de boneca	Rua Profª Elizabeth Serafina O. Leite, 35	Jd Florence I	Noroeste		Aguardando sondagem	

PRINCIPAIS PROGRAMAS DA S.M. EDUCAÇÃO EM ANDAMENTO:

OUTROS PROGRAMAS:

COLOCAÇÃO DE GRADIS

CONSTRUÇÃO DE QUIOSQUES

FORNECIMENTO DE MATERIAIS PARA SUBSTITUIÇÃO ATRAVÉS DO CONTA-ESCOLA:
PISOS, REVESTIMENTOS, TINTAS, ETC

INSTALAÇÃO DE COBERTURA EM QUADRAS POLIESPORTIVAS

LICITAÇÕES: CONTRATAÇÃO DE PROJETOS COMPLEMENTARES, PLANILHAS ORÇAMENTÁRIAS, FORROS E DIVISÓRIAS, OBTENÇÃO DO AVCB PARA TODAS AS UNIDADES, ALAMBRADOS (REPARO E INSTALAÇÃO), SUBSTITUIÇÃO DE CAIXAS D'ÁGUA, MATERIAIS DE CONSTRUÇÃO EM GERAL.

INCOERÊNCIA: COMO PENSAR SISTEMICAMENTE COM DIVISÕES TERRITORIAIS DIFERENTES?

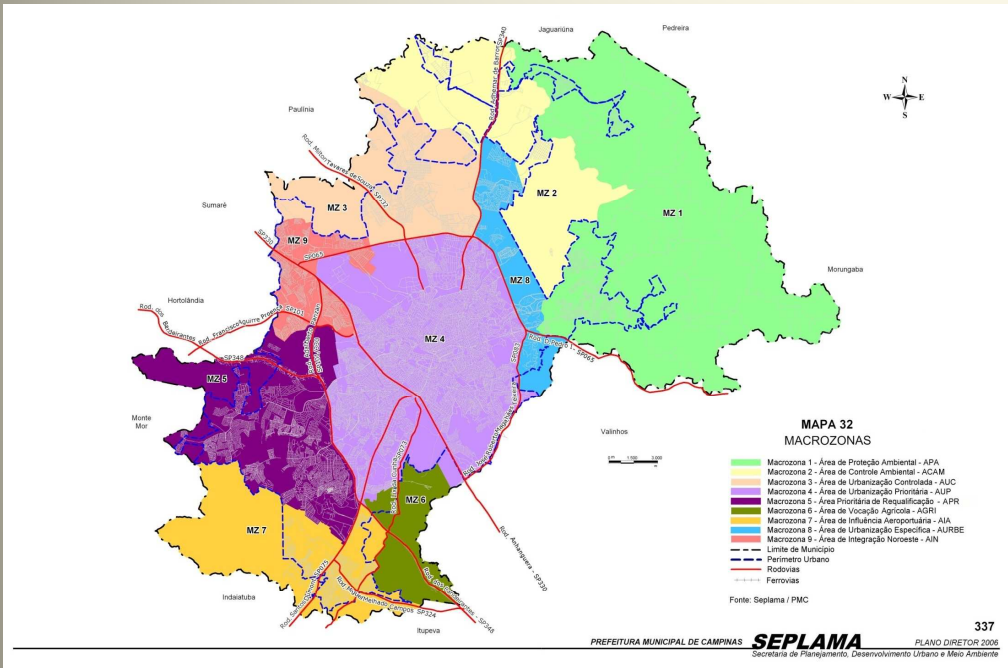

**MACROZONAS DO PLANO
DIRETOR DE 2006**

NAEDs 2015

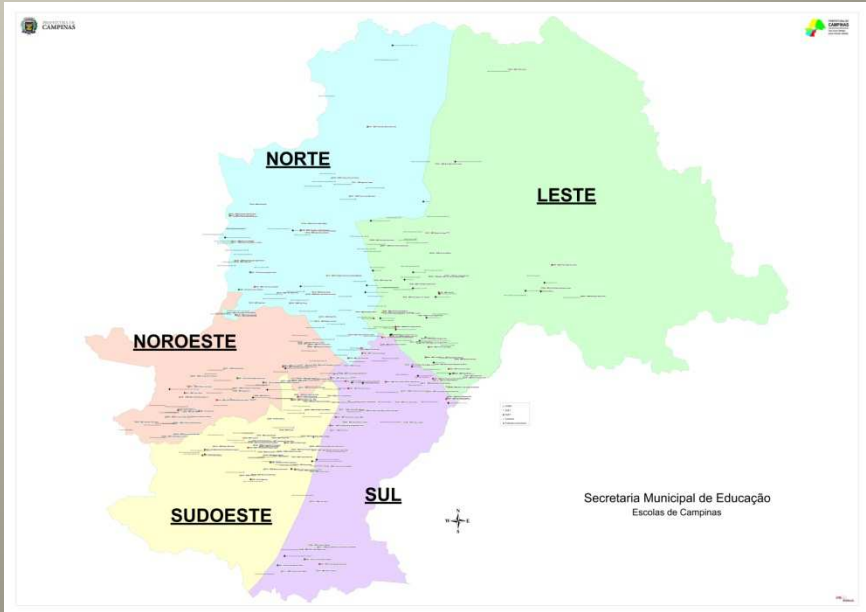

FIM

Muito Obrigado!