

Ciência, Tecnologia, Inovação e Agronegócio

Sugestões de espaços econômicos

Crescimento econômico



PREFEITURA DE
CAMPINAS

Um novo tempo
para nossa cidade.

Gráfico - PIB total em milhões R\$ a preços constantes (sem o efeito da inflação, a preços de janeiro de 2015)

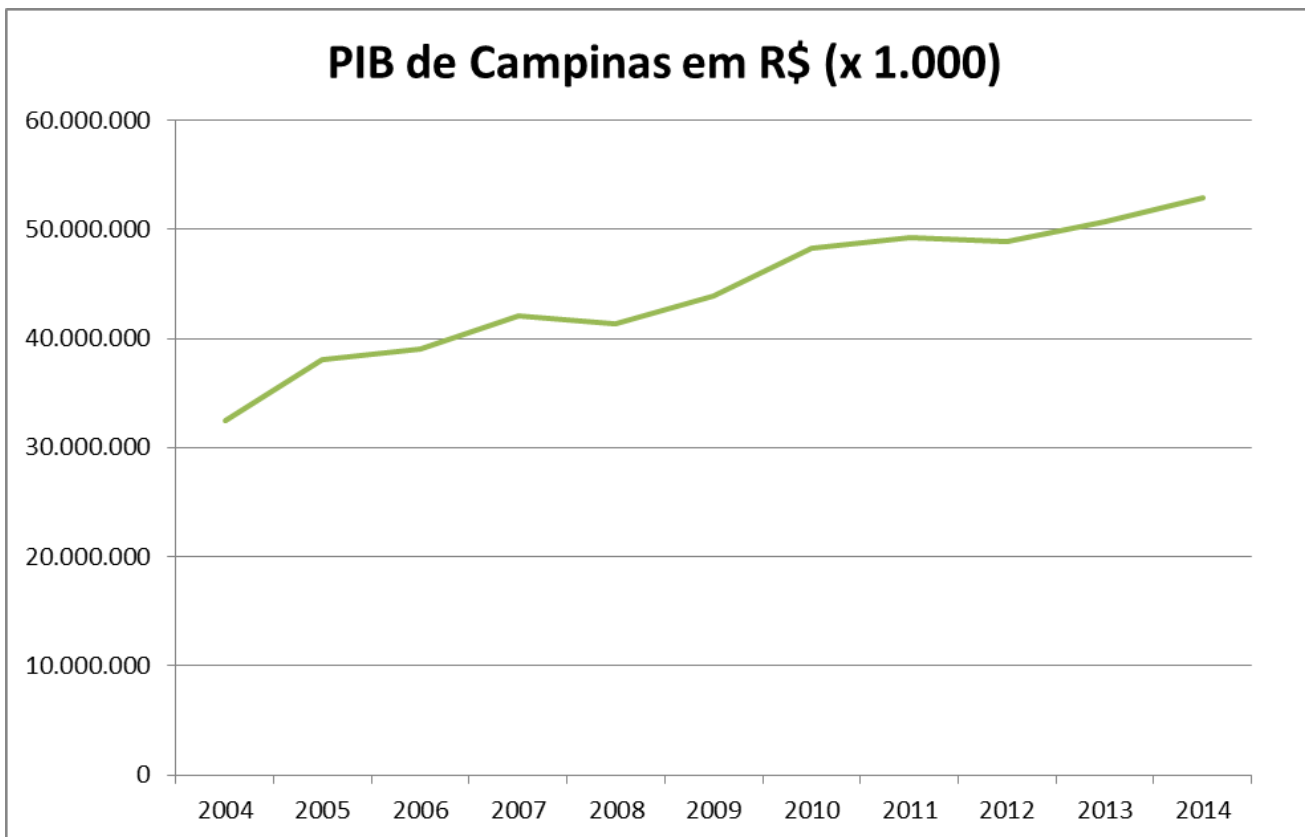

**PIB de Campinas em
2014*: R\$ 52,8 bilhões**

**Taxa média de
crescimento do PIB
na cidade: 4%**



Quadro - Estabelecimentos por setor econômico

	2012	2013	Variação absoluta
Extrativa mineral	1	28	27
Indústria de transformação	3.781	3.994	213
Serviços industriais de utilidade pública	188	152	-36
Construção civil	2.926	3.198	272
Comércio	26.659	27.254	595
Serviços	34.764	36.990	2.226
Administração pública	60	55	-5
Agropecuária, extrativa vegetal, caça e pesca	578	666	88
Total	68.986	72.287	3.301

84%



Fonte: ACIC/RAIS

No final de 2013 foram contabilizados **3,3 mil** novos estabelecimentos em Campinas, resultado do início da desburocratização na aprovação de novos empreendimentos



Quadro - Setores que mais arrecadam

Lugar	Nome Serviço	Arrecadação 2012	Arrecadação 2013	Arrecadação 2014	Varição 2012-2014
1	SERVIÇOS DE APOIO TÉCNICO, ADMINISTRATIVO, JURÍDICO	R\$ 85.575.535,62	R\$ 90.322.569,75	R\$ 101.711.267,01	19%
2	SERVIÇOS RELATIVOS A BENS DE TERCEIROS.	R\$ 60.720.572,97	R\$ 63.111.952,57	R\$ 69.239.007,69	14%
3	SERVIÇOS DE SAÚDE, ASSISTÊNCIA MÉDICA E CONGÊNERES	R\$ 35.466.660,61	R\$ 41.724.028,10	R\$ 62.339.187,52	76%
4	SERVIÇOS RELATIVOS A ENGENHARIA, ARQUITETURA, GEOL.	R\$ 51.276.673,99	R\$ 61.019.589,25	R\$ 60.902.386,66	19%
5	DIVERSOS	R\$ 45.576.467,15	R\$ 54.239.397,28	R\$ 57.472.377,47	26%
6	SERVIÇOS DE INFORMÁTICA E CONGÊNERES	R\$ 34.504.958,05	R\$ 47.541.836,00	R\$ 56.265.652,99	63%
7	SERVIÇOS PORTUÁRIOS, AEROPORTUÁRIOS, FERROPORTUÁRIOS	R\$ 18.977.952,28	R\$ 69.684.163,62	R\$ 39.783.545,16	110%
8	SERVIÇOS DE EDUCAÇÃO, ENSINO, ORIENTAÇÃO PEDAGÓGICA	R\$ 23.932.039,35	R\$ 26.642.926,14	R\$ 36.772.694,65	54%
9	SERVIÇOS RELACIONADOS AO SETOR BANCÁRIO OU FINANC.	R\$ 36.530.086,84	R\$ 39.300.202,57	R\$ 35.919.397,42	-2%
10	SERVIÇOS DE INTERMEDIÇÃO E CONGÊNERES	R\$ 26.176.969,42	R\$ 29.450.024,70	R\$ 32.374.110,57	24%
11	SERVIÇOS DE EXPLORAÇÃO DE RODOVIA	R\$ 21.682.351,31	R\$ 25.546.766,89	R\$ 25.980.267,99	20%
12	SERVIÇOS DE GUARDA, ESTACIONAMENTO, ARMAZENAMENTO	R\$ 16.392.891,17	R\$ 20.890.167,76	R\$ 24.446.807,16	49%
13	SERVIÇOS RELATIVOS A HOSPEDAGEM, TURISMO, VIAGENS	R\$ 16.152.426,55	R\$ 17.721.261,21	R\$ 19.723.443,89	22%
14	SERVIÇOS DE TRANSPORTE DE NATUREZA MUNICIPAL	R\$ 12.973.621,20	R\$ 14.159.008,74	R\$ 10.855.479,34	-16%
15	SERVIÇOS TÉCNICOS EM EDIFICAÇÕES, ELETRÔNICA, ELETRICA	R\$ 4.179.066,45	R\$ 6.442.024,00	R\$ 9.969.239,61	139%

Vocações econômicas



PREFEITURA DE
CAMPINAS

Um novo tempo
para nossa cidade.

- Conhecimento das vocações econômicas fortalece o que a cidade tem de melhor e ajuda no processo de regularização de empreendimentos hoje existentes bem-sucedidos no que tange à sustentabilidade
- Reforça-se a necessidade de atenção às seguintes vocações econômicas do território:
 - Turismo de negócios;
 - Logística;
 - Ciência, Tecnologia e Inovação;
 - **Agronegócio**;
 - Defesa

Vocações das áreas rurais



PREFEITURA DE
CAMPINAS

Carlos Gomes: piscicultura, arboricultura, plantas medicinais, plantas fitoterápicas, aspargos e turismo rural

Anhumas: oleaginosas, frutas (banana, caqui, manga), hortaliças e orgânicos

Sousas e Joaquim Egídio: gado, café e turismo rural e orgânicos

Chácaras Aveiros: hortaliças e figo

Pedra Branca, Reforma Agrária e Descampado: goiaba e figo para exportação, laranja kinkan, acerola, uva, figo, banana etc.

Barão Geraldo: hortaliças, legumes, frutas (manga e banana), hortifrutigranjeiro

Amarais: hortaliças e cana

Campo Grande: bromélias e orquídeas para exportação

Friburgo e Fogueteiro: Frutas, grãos, hortaliças, suínos e gado de corte

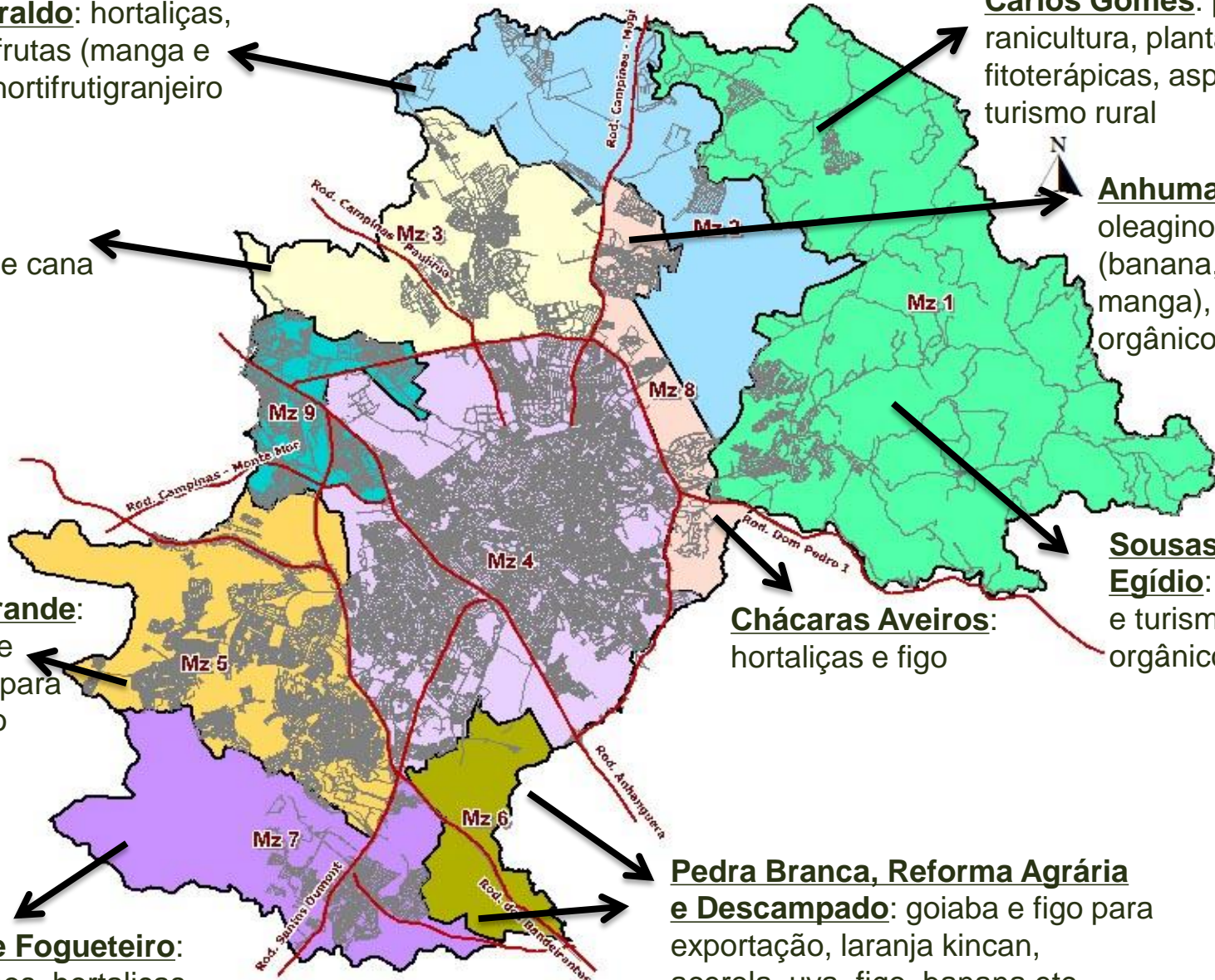



- Campinas possui 15 Centros de P&D e 18 instituições de ensino superior
- Na cidade existem cerca de 250 empresas de base tecnológica de alto potencial inovador
- No processo de captação de investimentos, encontram-se gargalos de natureza espacial para o estabelecimento de empresas de alta tecnologia
- Sugestão: ampliação da área da Ciatec (zona 18) e inclusão de atividades de ensino na nova propositura do plano diretor

Ciência, Tecnologia e Inovação



PREFEITURA DE
CAMPINAS

Um novo tempo
para nossa cidade.

- Expansão
- Área atual Ciatec II

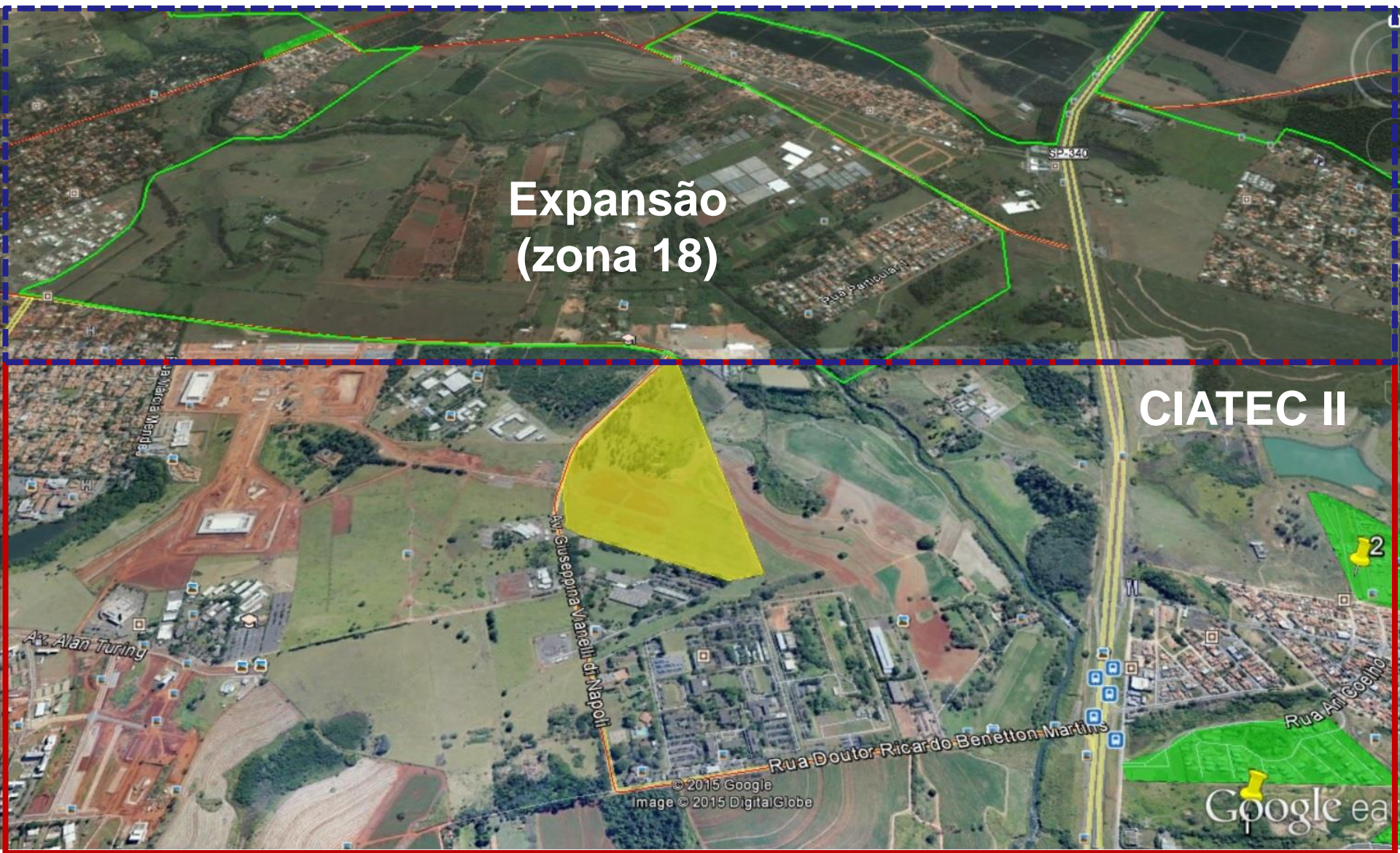

Expansão
(zona 18)

CIATEC II

2

Google ea

© 2015 Google
Image © 2015 DigitalGlobe



PREFEITURA DE
CAMPINAS

Um novo tempo
para nossa cidade.

OBRIGADA!

Mariana Savedra Pfitzner:

mariana.savedra@campinas.sp.gov.br