

PROCOLO



6006  
390-

- 1- O Requerente é Proprietário de uma área de terra rural de aproximadamente 245.000m<sup>2</sup>, Denominado Sitio Primavera situado no município de Campinas, Comarca de campinas, Estado de São Paulo (Conforme Croquis Anexos) e sobre o Imóvel pretende transformá-lo em Urbano
- 2- "Ad Argumentandum ", A propriedade rural do requerente, Hoje pela sua localização é de difícil aproveitamento agrícola, pois o que se planta, Grande parte de sua produção é subtraída por alheios, vem como já foi vitima de incêndios também provocados por alheios.
- 3- Desta forma vem se desmotivando a continuar a lida agrícola e não tem mais como custear o elevado custo de manutenção da propriedade .
- 4- Ante o exposto , é a presente para requerer a V.Exa, aproveitando o fato de se estar fazendo a revisão do plano Diretor da cidade de Campinas, seja transformada de rural para urbano e inclui La no perímetro urbano de Campinas
- 5- Para melhor indicar essa possibilidade o requerente esclarece que a área é acessada diretamente pela rua Osvaldo Antonio bossoni que já faz parte do perímetro urbano.
- 6- Certo de vossa atenção a esse pleito, Subscrive-se,

Campinas 10 de setembro de 2015

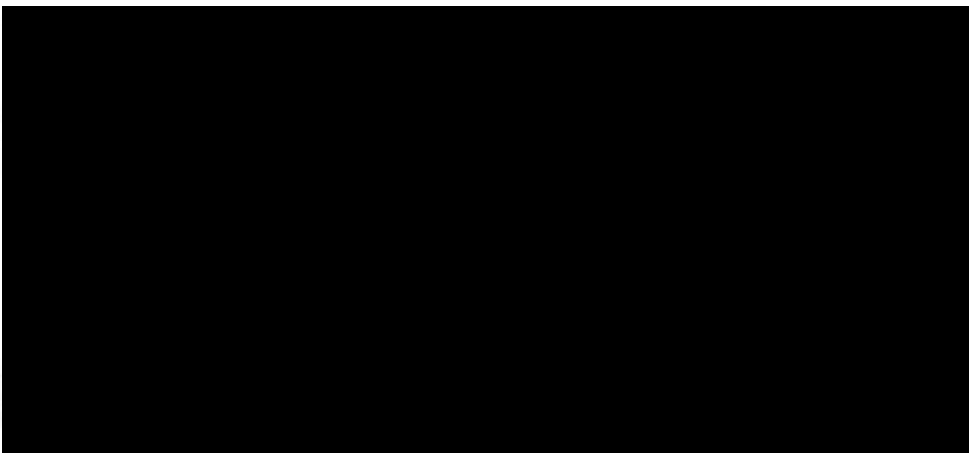

Nesta data, foi (foram) juntado(s) 02 documento(s)  
de folha(s) 03 a 04 devidamente numerado(s)  
e Rubricada (s)

Protocolo Origem:



10 SET. 2015  
Rúbrica / Data

SEPLAN

11 SET 2015

ENTRADA



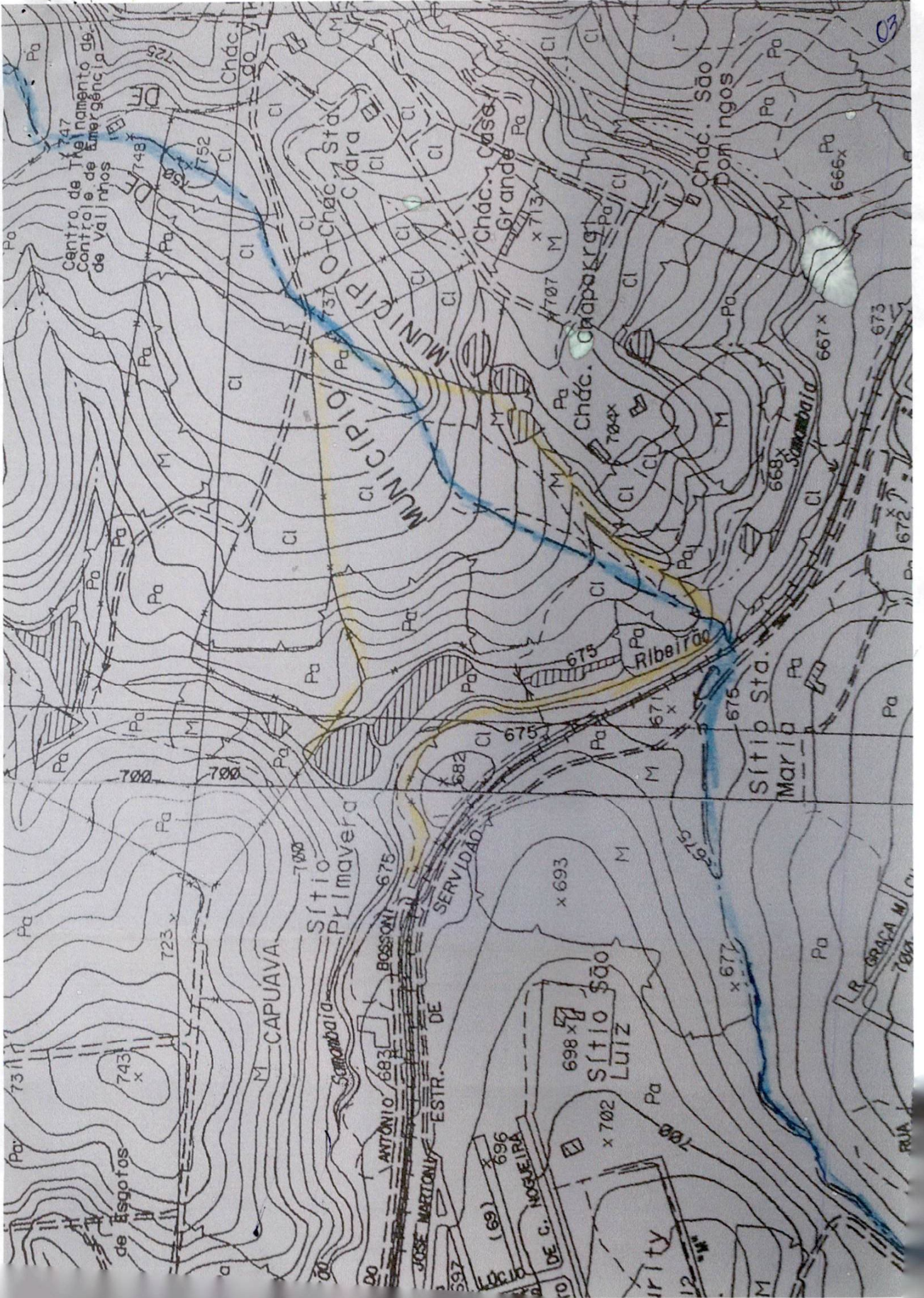



07

