

Ao Senhor Secretário de Planejamento e Desenvolvimento Urbano da  
Prefeitura Municipal de Campinas-SP

07

PROCOLO

390  
10045

15/10/53678 PG

21 OUT 2015

[REDACTED]  
proprietária da área abaixo identificada, vem, respeitosamente, expor e requerer o que segue:

- 1- A área objeto da [REDACTED] (anexo doc 01), com área de 124.381.49m<sup>2</sup>, conforme planta de levantamento planialtimétrico (anexo doc 02), que identifica e dá as confrontações, mostra que a mesma tem frente para a Rua do Sol e com as confluências das Ruas Plutão e Netuno, todas pertencentes ao jardim do Sol, Distrito de Barão de Geraldo, Ruas já com toda a benfeitoria inclusive asfalto e pertencentes ao perímetro urbano, do lado esquerdo em toda a sua extensão tem frente para a Rua Antonio Marascalchi (antiga estrada municipal), já com energia elétrica e linha de ônibus urbano que liga ao Bairro solar de Campinas.
- 2- A foto aérea, também anexo (doc 03), mostra que no entorno, o desenvolvimento urbano predomina, já com vários bairros desenvolvidos e habitados.

Dado o exposto e demonstrado, a área perdeu as características rurais, venho requerer que a mesma seja incluída no perímetro urbano de Campinas e contemplada com zoneamento que permita após solicitação de cadastramento, a implantação de Empreendimentos habitacionais que venham gerar benefícios a toda comunidade, com geração de empregos, novas moradias e geração de impostos e taxas a Prefeitura Municipal de Campinas.

Nestes termos, pede atendimento e deferimento.

Campinas, 21 de Outubro de 2015

[REDACTED]  
SSP/SP  
[REDACTED]



(doc. 03) of

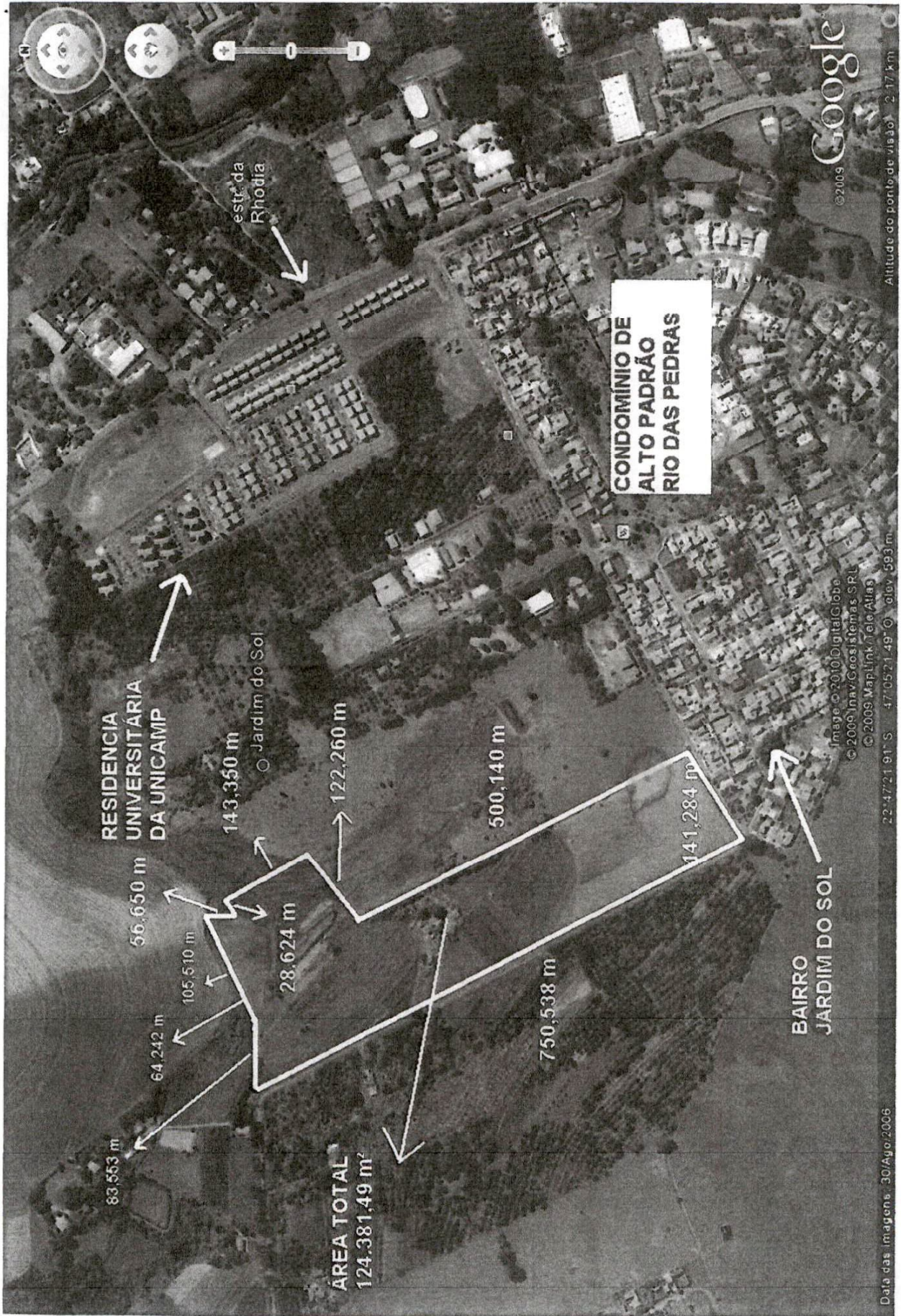

RM