

**DICTADO**

15/11/11215 PDU

1 5 JUL. 2015

À

Secretaria Municipal de Urbanismo de Campinas

A/C. Carlos Augusto Santoro

Ref.: ZONEAMENTO URBANO

Prezados Senhores,

**E.M AGROPECUÁRIA LTDA**, sociedade empresária limitada, com sede na Cidade de Hortolândia, Estado

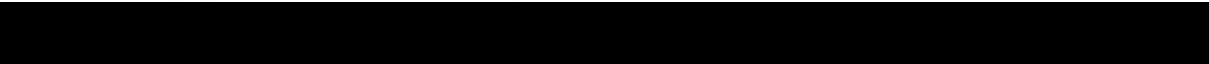
  
vem respeitosamente, à presença de V.Exa., SOLICITAR a inserção das áreas, em anexo, no perímetro urbano do Município de Campinas.

Sem mais para o momento, manifestamos nossos votos de elevada estima e consideração, subscrevemo-nos.

Atenciosamente.

São Paulo, 14 de julho de 2015,

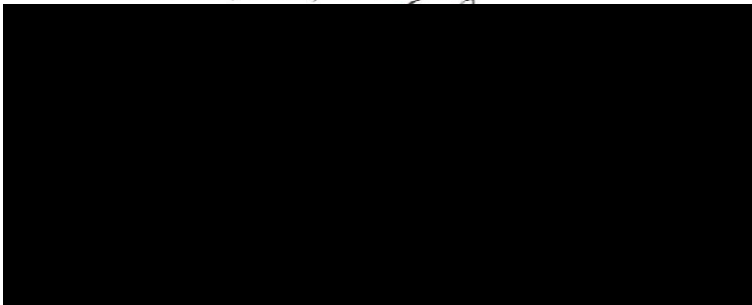

---

# Campinas

## Áreas de Interesse



# Zoneamento Atual



Atual : **Zona Rural**

Sem parâmetros urbanísticos

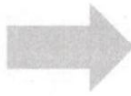

Pretendido:  
**Zona 03 - H3**

Edificações destinadas a uma única habitação por lote e suas construções acessórias

- Lote mínimo: 250m<sup>2</sup>
- Testada: 10m
- Taxa de ocupação: 0,65
- Nº máx de pav.: 02

# Zoneamento Pretendido Identificação da Área Pretendida



Atual : **Zona Rural**

Sem parâmetros urbanísticos

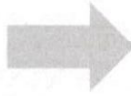

Pretendido: **Zona 03 - H3**

Edificações destinadas a uma única habitação por lote e suas construções acessórias

Lote mínimo: 250m<sup>2</sup>

Testada: 10m

Taxa de ocupação: 0,65

Nº máx de pav.: 02

# Imagem Aérea - Poligonal

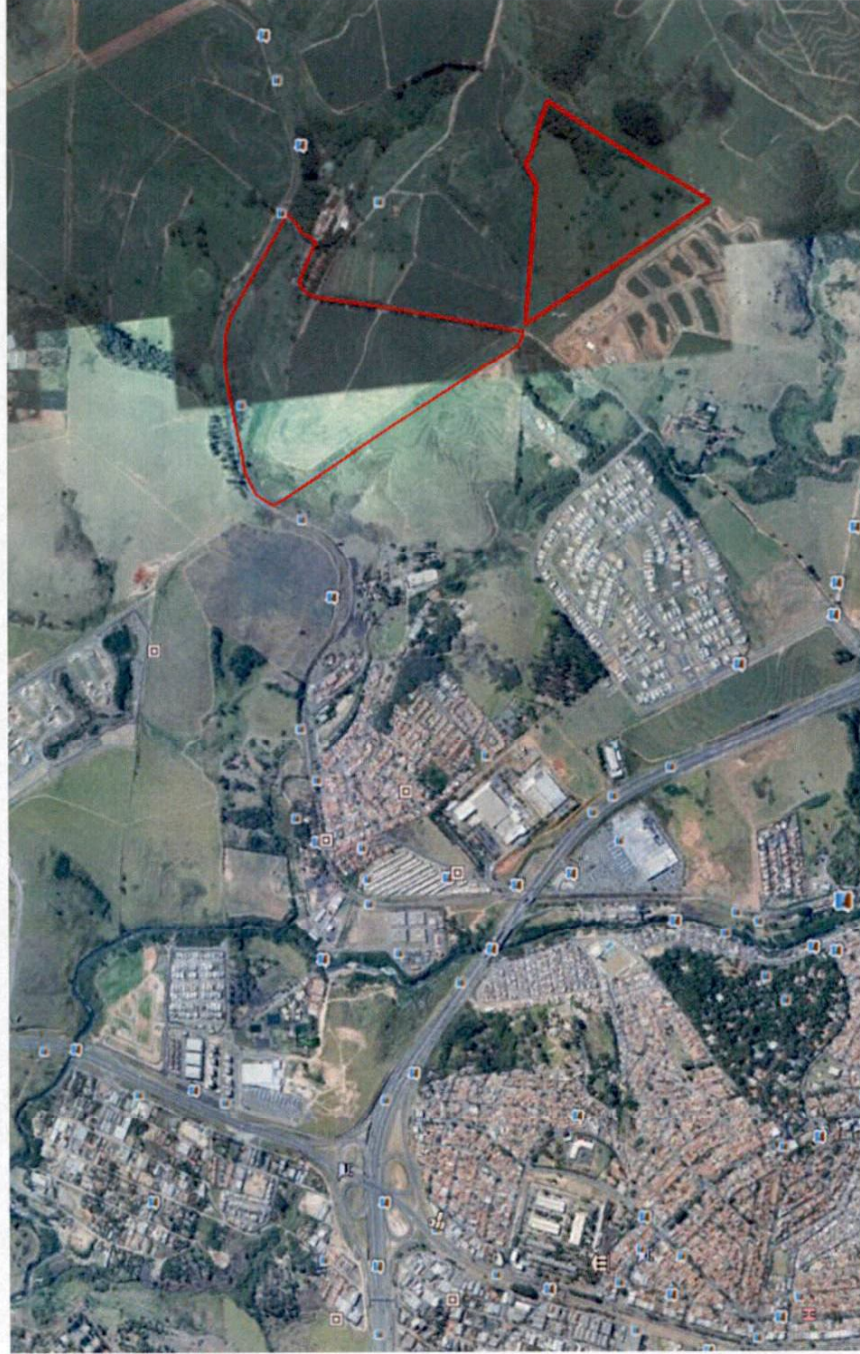

**Atual : Zona Rural**

Sem parâmetros urbanísticos



**Pretendido:**  
**Zona 03 - H3**

Edificações destinadas a uma única habitação por lote e suas construções acessórias

Lote mínimo: 250m<sup>2</sup>

Testada: 10m

Taxa de ocupação: 0,65

Nº máx de pav.: 02

Imagem Aérea com Zoneamento Pretendido



Atual : **Zona Rural**

Sem parâmetros urbanísticos

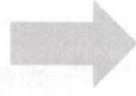

Pretendido:  
**Zona 03 - H3**

Edificações destinadas a uma única habitação por lote e suas construções acessórias

Lote mínimo: 250m<sup>2</sup>

Testada: 10m

Taxa de ocupação: 0,65

Nº máx de pav.: 02