

DIGITADO

389/01/03 A

15/11/14095 PDU

26 AGO. 2015

À

Secretaria Municipal de Urbanismo de Campinas

A/C. Carlos Augusto Santoro

Ref.: **ZONEAMENTO URBANO**

Prezados Senhores,

LRCN AGROPECUÁRIA LTDA, sociedade empresária limitada, com sede na Cidade de Campinas,

respeitosamente, à presença de V.Exa., SOLICITAR a inserção das áreas, em anexo, no perímetro urbano do Município de Campinas.

Sem mais para o momento, manifestamos nossos votos de elevada estima e consideração, subscrevemo-nos.

Atenciosamente.

São Paulo, 11 de agosto de 2015.

LRCN AGROPECUÁRIA LTDA.

Campinas Áreas de Interesse



Zoneamento Atual



Atual : **Zona Rural**

Sem parâmetros urbanísticos



Pretendido:
Zona 03 - H3

Edificações destinadas a uma única habitação por lote e suas construções acessórias

- Lote mínimo: 250m²
- Testada: 10m
- Taxa de ocupação: 0,65
- Nº máx de pav.: 02

Zoneamento Pretendido

Identificação da Área Pretendida



Atual : Zona Rural □

Sem parâmetros urbanísticos

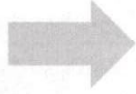

Pretendido:
Zona 03 - H3 □

Edificações destinadas a uma única habitação por lote e suas construções acessórias

Lote mínimo: 250m²

Testada: 10m

Taxa de ocupação: 0,65

Nº máx de pav.: 02

Imagem Aérea - Poligonal

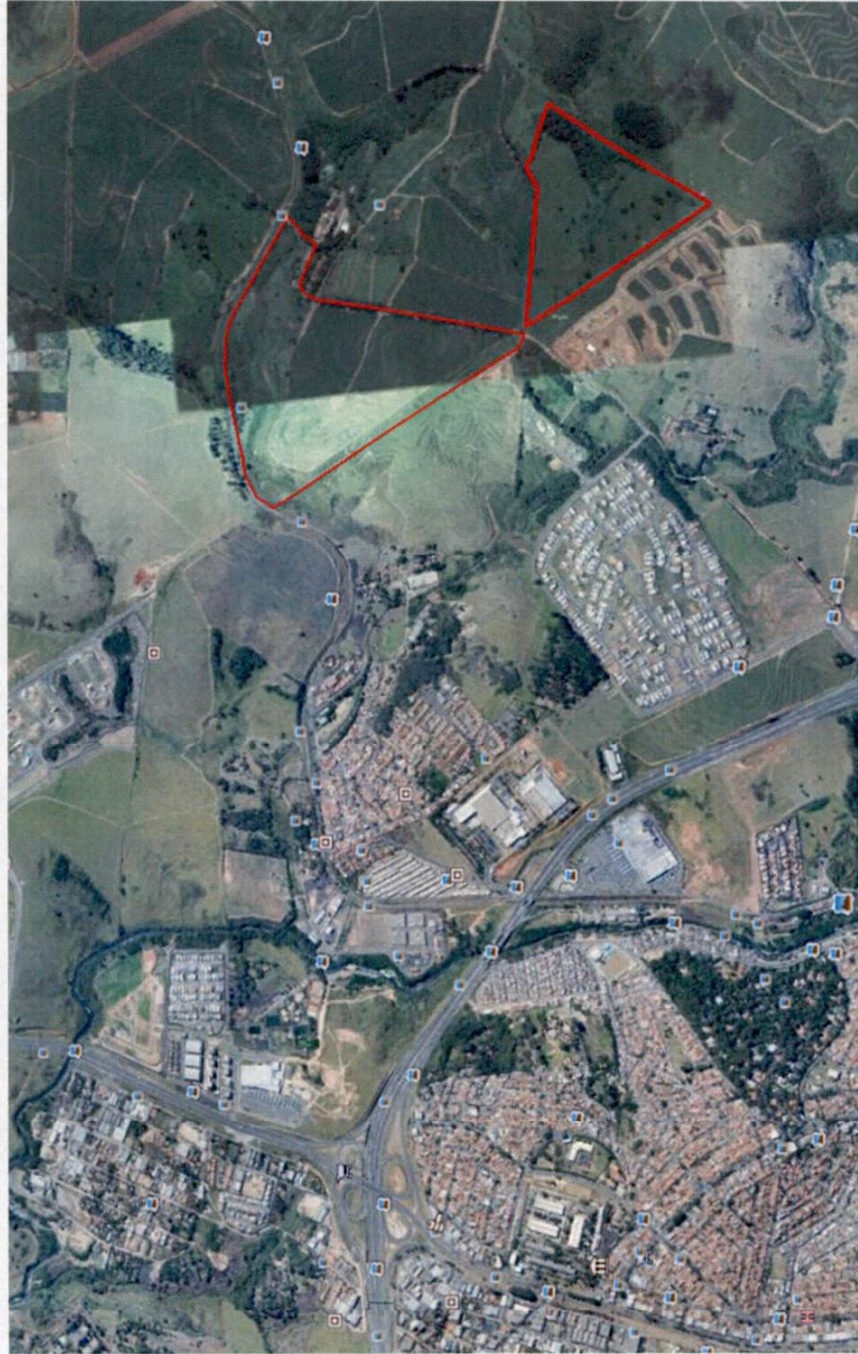

Atual : **Zona Rural**

Sem parâmetros urbanísticos



Pretendido: **Zona 03 - H3**

Edificações destinadas a uma única habitação por lote e suas construções acessórias

Lote mínimo: 250m²

Testada: 10m

Taxa de ocupação: 0,65

Nº máx de pav.: 02

Imagem Aérea com Zoneamento Pretendido



Atual : **Zona Rural**

Sem parâmetros urbanísticos



Pretendido:
Zona 03 - H3

Edificações destinadas a uma única habitação por lote e suas construções acessórias

Lote mínimo: 250m²

Testada: 10m

Taxa de ocupação: 0,65

Nº máx de pav.: 02

Pretendido