

A

16/10/07020 PG

PREFEITURA MUNICIPAL DE CAMPINAS



22 FEV. 2016 *[Handwritten signature]*

Gabinete do Prefeito

Prefeito Ilmo. Sr. Jonas Donizete

PROTOCOLADO

Ref.: 01 (um) lote remanescente da Gleba 03 Sorocaba assim descrita, na matrícula de nº 172.445, registrada no Terceiro Cartório de Registro de Imóveis de Campinas, com área 11.165,03m², sito a Marginal Norte da Rodovia Santos Dumont, km 62,50 Campinas-SP.

A Brasil Cargo Transportes Internacionais Ltda. 

vem respeitosamente a presença de vossa senhoria, apresentar ao Município desta Cidade de Campinas/SP, a proposta para a inclusão do lote em referência, no Perímetro Urbano do Município e receber o Benefício do Zoneamento do entorno dando continuidade ao crescimento da Região Metropolitana de Campinas.

No local funcionava o **Helvetia Hotelaria Ltda.**, conforme Certificado de Cadastro de Imóveis Rural – CCIR número  (INCRA). Em 12/05/2009, com a aquisição do imóvel pela empresa **Brasil Cargo Transportes Internacionais Ltda.**, o prédio foi demolido para a construção e expansão da nossa empresa, servindo de apoio às operações desenvolvidas junto ao Aeroporto de Viracopos. Destacamos que a empresa das Indústrias Valeo, esta instalada, e vizinha ao lote em referência, dentro do Perímetro Urbano do Município de Campinas/SP.

Tendo em vista o crescimento na região do Aeroporto de Viracopos, a demolição do Helvetia Hotelaria Ltda perdeu a sua característica hoteleira, conforme consta na **Instrução 17b de 22 de Dezembro de 1980** do INCRA.

Desta forma, vimos respeitosamente solicitar a inclusão do referido lote ao Benefício do Zoneamento Urbano, viabilizando a obtenção das licenças necessárias ao funcionamento das nossas futuras instalações, estruturadas nas esferas: Federal, Estadual e Municipal, agregando os cofres públicos, o recebimento dos impostos Municipais, (ISS, IPTU) e a geração de novos empregos diretos e indiretos para região.

Desta forma, sabendo do espírito público de vossa senhoria, voltada ao desenvolvimento da nossa Cidade de Campinas e ao bem estar da nossa população, aguardamos o deferimento da nossa solicitação.

Sem mais,

Campinas, 15 de fevereiro de 2016.





[Handwritten signature]

BRASIL CARGO TRANSPORTES INTERNACIONAIS LTDA.
Brasil Cargo Transportes Internacionais Ltda.

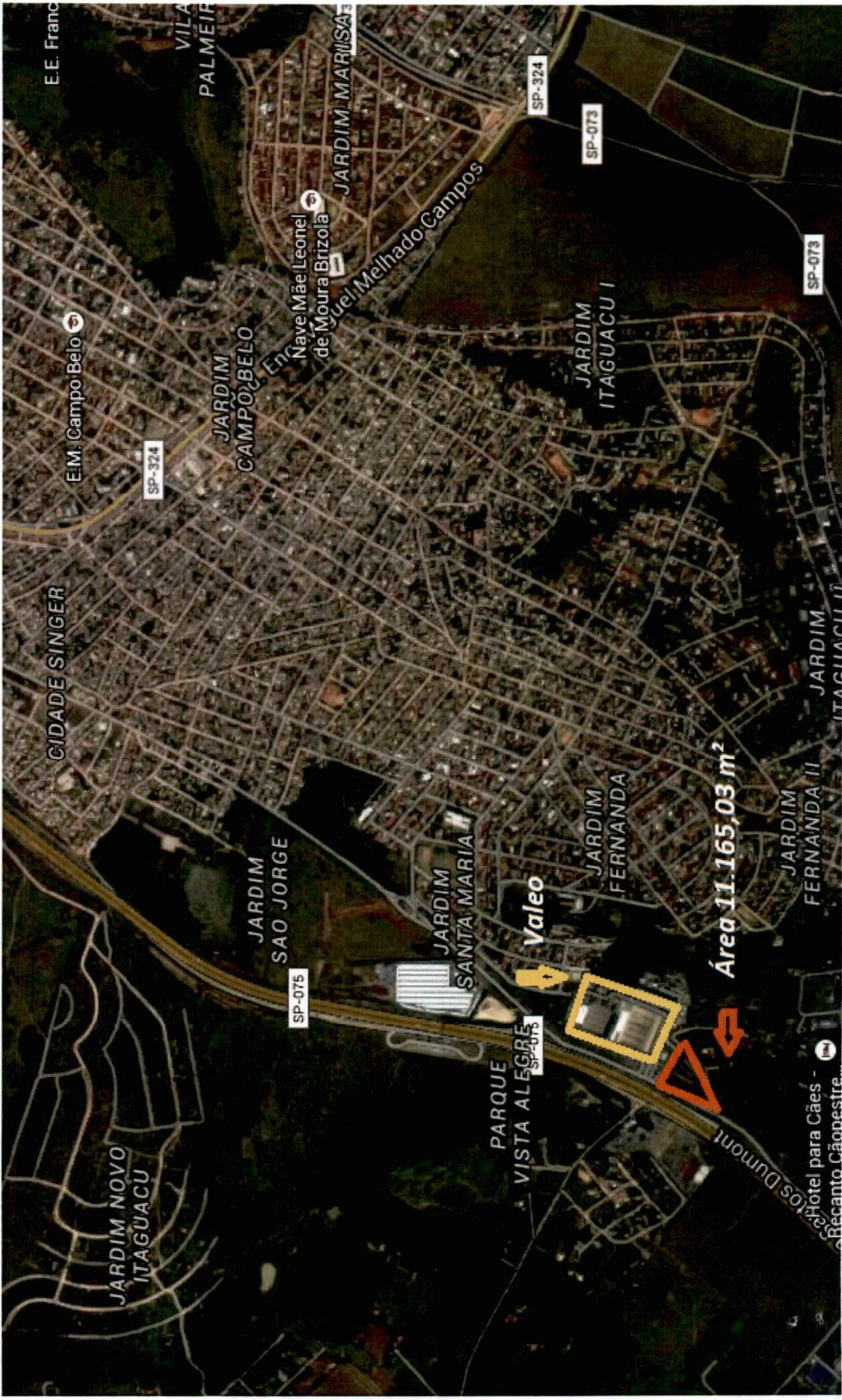

Foi p/conta to [redacted]

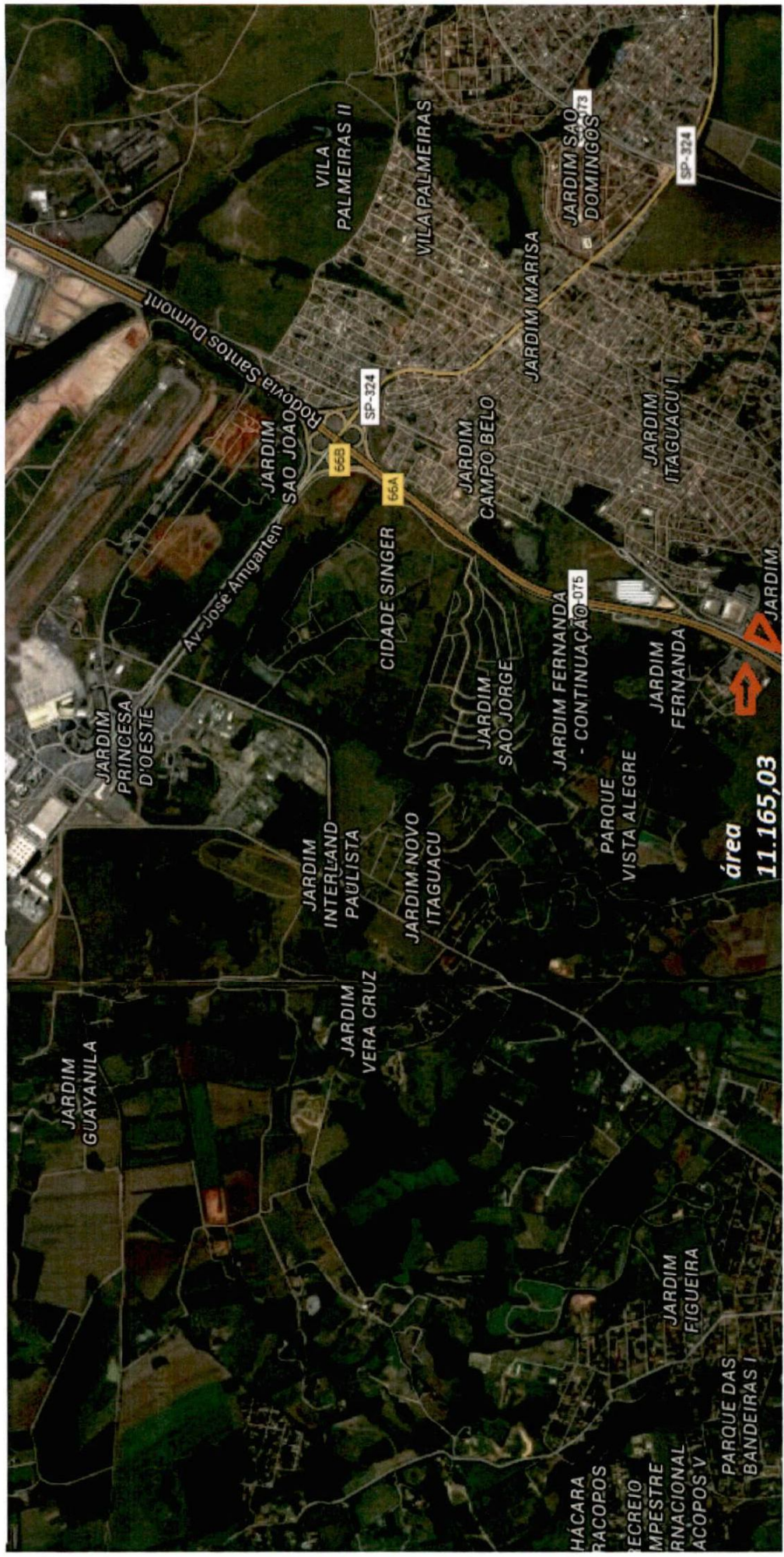



área
11.165,03