

ILUSTRÍSSIMO SENHOR SECRETÁRIO MUNICIPAL DE PLANEJAMENTO DA PREFEITURA
MUNICIPAL DE CAMPINAS/SP

16/10/39248 PG

25 OUT. 2016

PROTOCOLADO

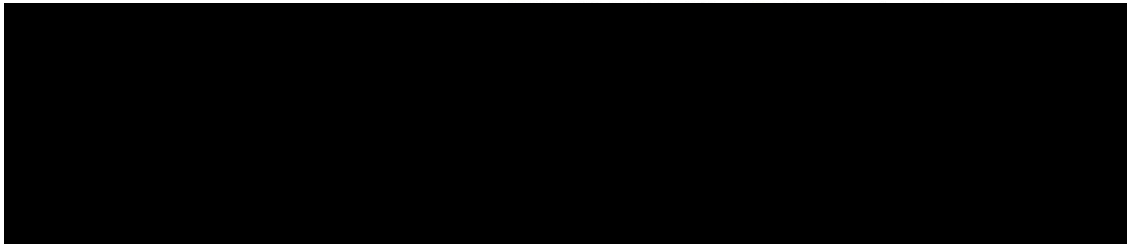

Paulo, por seu procurador abaixo assinado (**doc.**), vem, mui respeitosamente, à presença de Vossa Senhoria, requerer seja incluído no perímetro urbano da cidade de Campinas/SP a área (Sítio Casa Azul) objeto das [redacted] a qual está localizada no entorno do Aeroporto Internacional de Viracopos, conforme fotos detalhadas em anexo. (**doc.**)

Destarte, o presente pedido tem como finalidade melhor atender a crescente demanda comercial e industrial desta região.

Nesse passo, requer seja referida área classificada como zoneamento Z-15.

Termos em que,
Pede Deferimento.

Campinas, 24 de Outubro de 2016.

[redacted signature]

6006
390

[redacted footer]

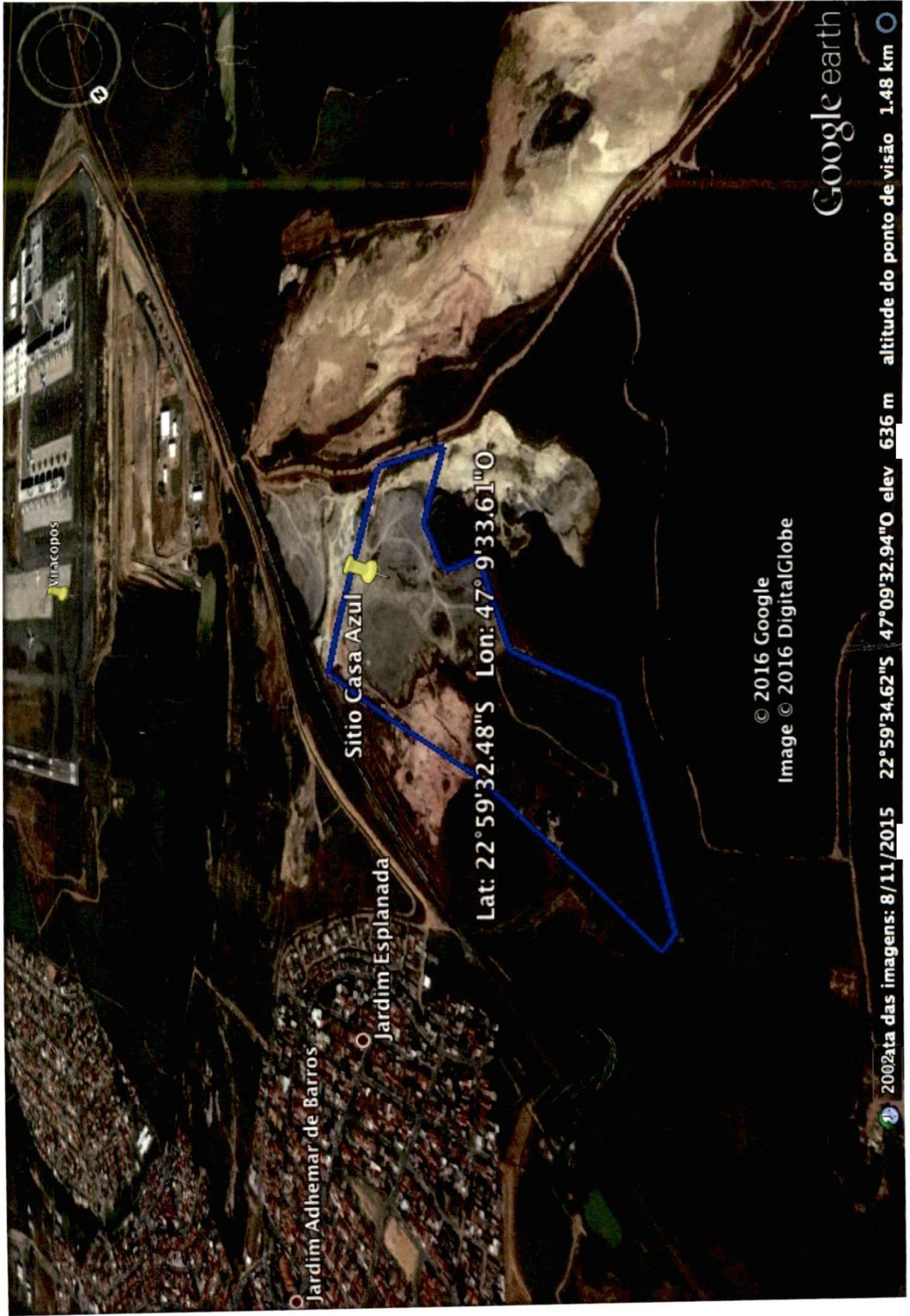



Viracopos

Sitio Casa Azul

Lat: 22° 59' 32.48" S Lon: 47° 9' 33.61" O

© 2016 Google
Image © 2016 DigitalGlobe
Image © 2016 DigitalGlobe

2005 data das imagens: 8/12/2016 22° 59' 47.67" S 47° 09' 25.38" O elev 626 m altitude do ponto de visão 2.09 km

Google earth

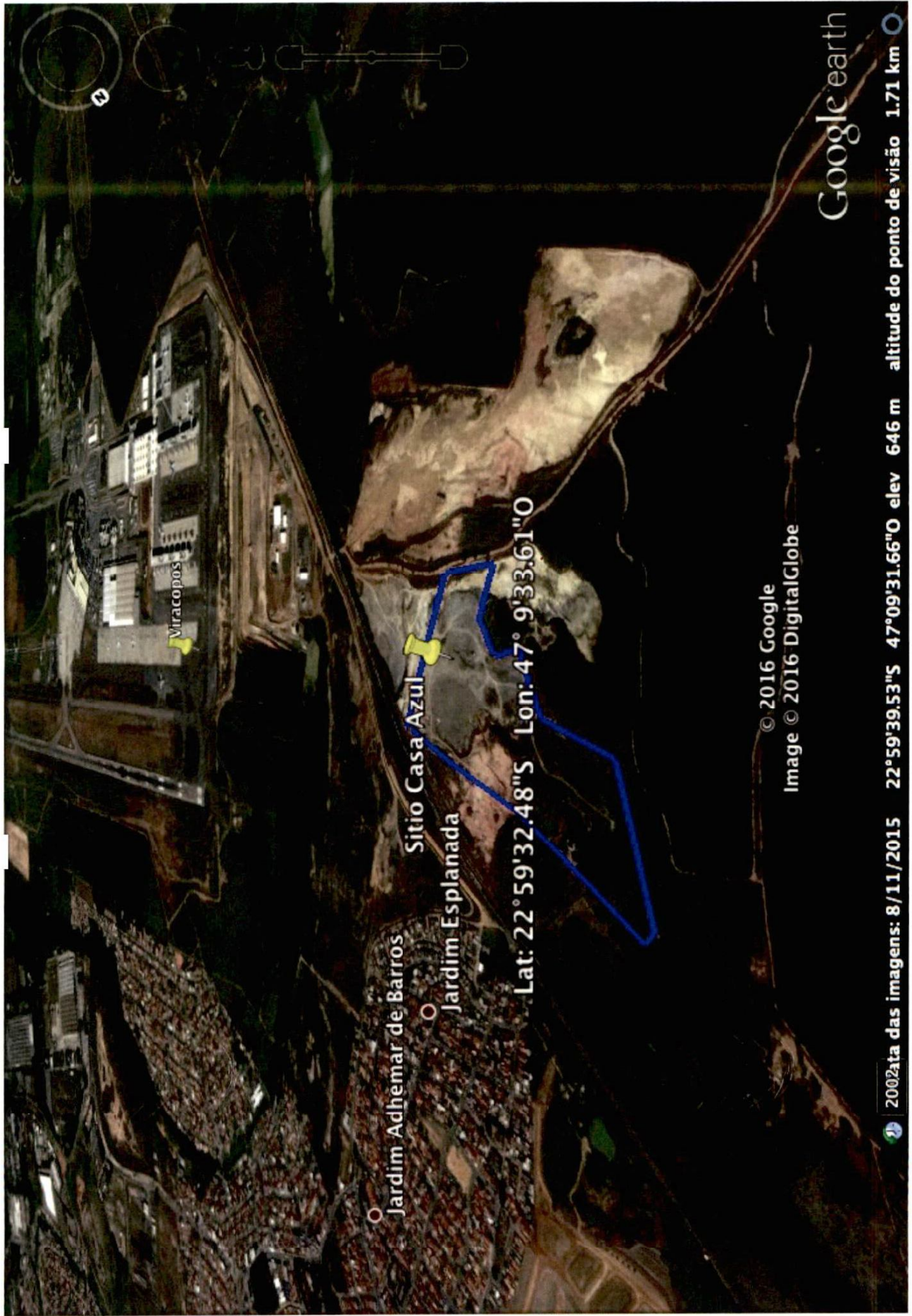

Google earth

2002 data das imagens: 8/11/2015 22°59'39.53"S 47°09'31.66"O elev 646 m altitude do ponto de visão 1.71 km

© 2016 Google
Image © 2016 DigitalGlobe