

PREFEITURA MUNICIPAL DE CAMPINAS

EXMO. PREFEITO SR. JONAS DONIZETTE FERREIRA

A/C DA SECRETARIA DE PLANEJAMENTO E DESENVOLVIMENTO

16/10/40071 PG

03 NOV. 2016

PROTOCOLO

390
10045

02
F



município de Campinas, venho respeitosamente, solicitar a inclusão do meu imóvel cuja planta, fotos aéreas e matrícula seguem em anexo, no perímetro urbano.

Uma vez que há demanda por moradia nesse local e o cultivo da agricultura se torna cada vez mais inviável, devido à falta de água para irrigação, à falta de mão de obra (trabalhador rural) e ao aumento de furtos (insumos agrícolas, fiação de iluminação, etc).

Portanto, o imóvel rural a qual me refiro já não se enquadra no perfil de região rural, pois está expandindo comercialmente.

Já que o plano diretor está se aprimorando, trazendo novas frentes para nossa cidade e como há uma expansão crescente nesta região, venho requerer a inclusão desse imóvel no perímetro urbano no município de Campinas.

No caso de quaisquer dúvidas, me coloco a disposição de vossa excelência para esclarecimentos.

Campinas, 03 de Outubro de 2016.

Atenciosamente,



019 99193950

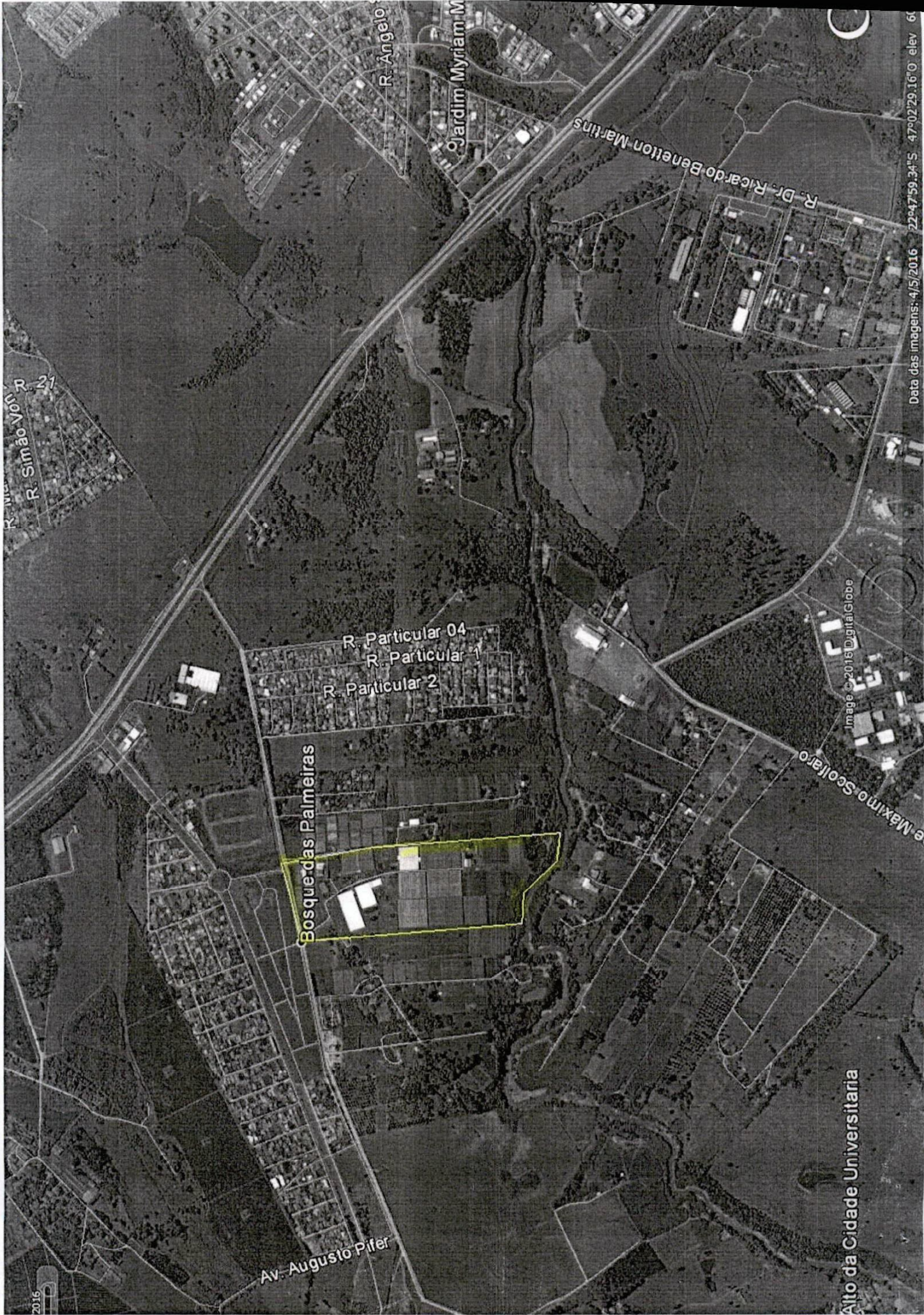

R. Simão Volp 21

R. Angelo
Jardim Myriam M

R. Dr. Ricardo Benetton Martins

R. Particular 04
R. Particular 1
R. Particular 2

Bosque das Palmeiras

Av. Augusto Pifer

Alto da Cidade Universitaria

Image © 2016 DigitalGlobe

Data das imagens: 4/5/2016 22°47'59.34"S 47°02'29.16"O elev 60

2016